ZIPZIP

Her Hafta Cumartesi Günleri Çıkar
7 den 77 ye kadar her gencin mecmuası
Sayı:118 30 Temmuz 1966 50 Kuruş

CANAVARIN İMZASI

İSTER İNANIN, İSTER İNANMAYIN... GERÇEK BÖYLE...
TARTIŞMAYI BIRAKALIM ŞİMDİLİK..
CO VE SUÇ ORTAĞI HAPSE ATILDILAR. BURDON, RİK'LE DAİRESİNE GELDİ.. ORADA DA KOMİSERİ BİR SÜRPRİZ BEKLİYORDU...
DOĞRUSUNU İSTERSEN BEN Bİ ŞİY ANLAMADIM BU İŞLERDEN. HER SEFERİNDE İSPATLARIMIZI ÇÜRÜTÜYOR.
GERÇEKTEN DE TUHAF...
AAA.. İŞTE DOSYAM...
İMKÂNSIZ!
TAMAM O.. HAY — RET...
OO.. BİR ZARF..
AÇIN!..
Komiser Bordon,
sizin mahrem dosyayı
iade ediyorum. Artık
buna lüzum yok. Çünkü
fotokopisini aldım.
Pariste her tarafta
dağıttım. Bir kopyasını
da basına yolladım.
Size fenalık eden
birisi
Canavar
NERDEYSE İNME İNECEK BANA RİK...
BU İMZANIN ARDINDA GİZLENEN GERÇEK KİŞİ KİM ACABA? BU İMZA SANA BİR ŞEYLER HATIRLATIYOR MU?..
AKLIMA BİR ŞEY GELİYOR KOMİSERİM..
AMA BU ÖYLE BİRİSİ Kİ, TAM YEMEK ZAMANINDA LEDRU İLE MANYER'İ ATLATMAYI HESAPLAMIŞ BİR KURNAZ OLMALI...
FAKAT BU, DEV CO DEĞİL... SONRA ONU YAKALADIK.. OTO NADİR DE DEĞİL... DÜN AKŞAM DOSYAYI ÇALMASI İMKANSIZ.. KÜRK DEPOSUNDAKİ ADAM İSE, HİÇ DEĞİL...
VALLÂ İSTİFADAN BAŞKA ÇAREM YOK!..
OH.. CANARIN KİM OLDUĞU AKLIMA GELDİ...

ÇABUK SÖYLE, KİM ?
ADI ......
BAZEN, OTO NADİR, BAZEN, DEV CO ....
NELER SÖYLÜYORSUN ALLAH AŞKINA ?!!
İKİSİ DE AYNI OYUNLARA BAŞVURUYORLAR. İKİSİ DE HIRSIZLIK ETTİKTEN SONRA, BİRBİRLERİNİ SUÇLUYACAK DELİLLER BIRAKIYOR LAR.
BÖYLECE DE SUÇ İŞLENDİĞİ SAATTE ORADA OLMADIKLARINI ISBAT EDİYORLAR..
BAKIN İŞ ŞÖYLE : CO, SİZİN DOSYAYI DÜN AKŞAM ÇALDI.. BUGÜN DE NADİR, KÜRK DEPOSUNU SOYDU VE DOSYAYI BURAYA BIRAKTI ...
ŞİMDİ İKİSİ DE GÜRÜRLER GÜNLERİNİ LEDRU, MANYER.
BUYRUN PATRON !
MANYER, SİZ CO'YU GETİRİN. LEDRU, SİZ DE OTO NADİR'İ YAKALAYIP GETİRİNİZ ...
ZAHMETE LÜZUM YOK.. O BURDA. GALİBA ŞAŞIRDINIZ ...
BEN Mİ ?
KOMİSERİM, TELEFONUNUZ ÜZERİNE GELDİM ...
SİZ HEPİNİZ DELİ EDECEKSİNİZ BENİ. ARTIK YETER.. BIRAKIN BUNLARI ...
KOMİSERİM, GAZETECİLER GELDİ.. BURAYA ALALIM MI ?..
GELSİNLER BAKALIM ...
EVET BAYLAR, ŞEYTANCA BİR OYUN BU İKİ HAYDUDUN MARİFETLERİ.. MAKSATLARI MESLEK İTİBARIMI SARSMAK.. NEYSE OYUNLARI AÇIĞA ÇIKTI ARTIK.
TEBRİKLER KOMİSERİM ...
SİZ NE DİYORSUNUZ ?
ADLİ BİR YANLIŞLIK.
BEN, TAMAMIYLE MASUMUM ...
13

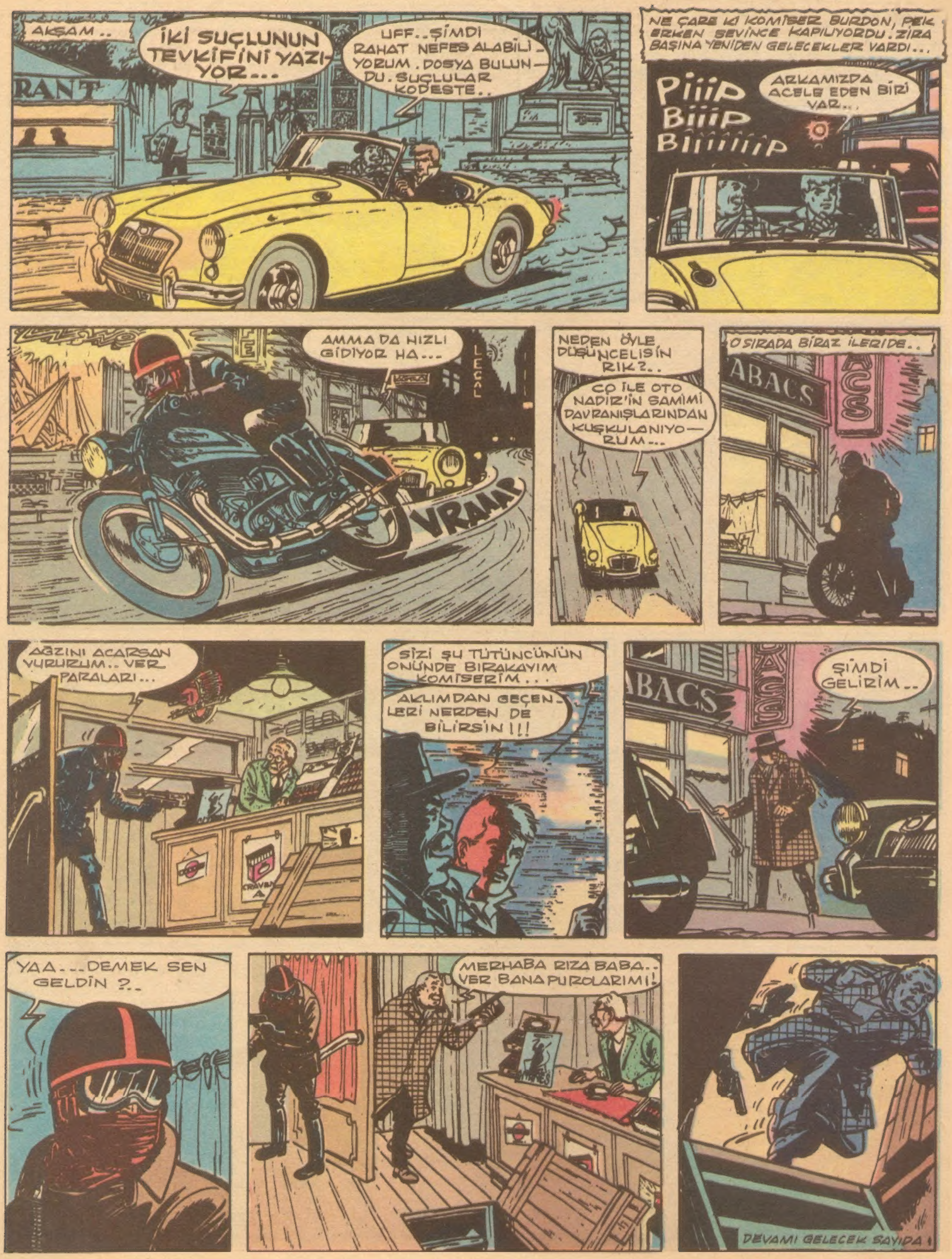
AKŞAM..
İKİ SUÇLUNUN TEVKİFİNİ YAZIYOR...
UFF..ŞİMDİ RAHAT NEFES ALABİLİYORUM. DOSYA BULUNDU. SUÇLULAR KODESTE..
NE ÇARE Kİ KOMİSER BURDON, PEK ERKEN SEVİNCE KAPILIYORDU. ZİRA BAŞINA YENİDEN GELECEKLER VARDI...
Piiip Biiip Biiiiiiip
ARKAMIZDA ACELE EDEN BİRİ VAR..
AMMA DA HIZLI GİDİYOR HA...
VRAAAP
NEDEN ÖYLE DÜŞÜNCELİSİN RİK?..
ÇO İLE OTO NADİR'İN SAMİMİ DAVRANIŞLARINDAN KUŞKULANIYORUM...
O SIRADA BİRAZ İLERİDE..
AĞZINI AÇARSAN VURURUM.. VER PARALARI...
SİZİ ŞU TÜTÜNCÜNÜN ÖNÜNDE BIRAKAYIM KOMİSERİM...
AKLIMDAN GEÇENLERİ NERDEN DE BİLİRSİN!!!
ŞİMDİ GELİRİM..
YAA...DEMEK SEN GELDİN ?..
MERHABA RIZA BABA.. VER BANA PUROLARIMI!
DEVAMI GELECEK SAYIDA!

ESRARENGİZ ZİYARETÇİ

İLK SAYFADA BRİJİT'İN KOCAMA BİR RESMİ, BUNUN ALTINDA DA DOSTLARIMIZI ENDİŞELENDİRİCİ YAZILAR...
PROF. JUVRAY'IN ASİSTANI POLİSTEN KAÇIYOR!...
JUVRAY'IN GİZLENMESİNE KİM YARDIM EDİYOR
ÇOK FENA.. DÜN AKŞAM BURAYA GELDİĞİ ZAMAN BRİJİT'İ, ÇOCUKLARDAN TANIYAN OLDU MU?
GÜNEY POSTASI
BAYAN BRİJİT'İ BEN BİLE ZOR TANIDIM...
DURUMU BÜTÜN FRANSA ÖĞRENMİŞ BULUNUYORDU.
BASIN DA BU OLAYLA ÇOK İLGİLENİYOR.. BU KIZ, JUVRAY'IN SAKLANDIĞI YERİ BİLİP DE POLİSE HABER VERMESE SUÇU YOK KI...
BU KIZ KATİLİN SUÇ ORTAĞI SAYILIR.
"KATİL..KATİL..." SİZİN DE KARINIZLA ÇOCUĞUNUZU ÖLDÜRSELERDİ TEPKİNİZİ GÖRMEK İSTERDİM.
MARTINI
HİÇ KİMSE ADALETİ KENDİ KENDİNE YERİNE GETİREMEZ. MEŞHUR BİR ÂLİM BİLE ADAM ÖLDÜREMEZ.
ŞU YAZIYI OKUDUNUZ MU?..
BU SIRADA MASKARENDE...
BU KANI TAHLİL ETTİN Mİ BRİJİT? BAKIİM...
EVET.. İŞTE!..
PROFESÖR, SAAT 11 OLDU. DIŞARDAN IŞIK GÖRÜLECEK OLURSA, BENİM GİBİ BİR HASTANIN BÖYLE GEÇ VAKTE KADAR OTURMASI DİKKATİ ÇEKER...
ZAMAN MEFHUMUNU UNUTMUŞ GİBİYİM.. BANA KALSA 24 SAAT ÇALIŞACAĞIM. YÜZLERCE İNSAN, KANSERİNDEN ÖLÜRKEN UYUYABİLİR MİYİM?
FAKAT O GECE UYKUSU KAÇAN SADECE JUVRAY'LA BRİJİT DEĞİL Dİ...
PARİS'TE POLİS, BRİJİT'İN KENDİSİNİ ATLATMASINI BİR TÜRLÜ HAZMEDEMİYORDU.. SEN-DAMAZ DA İSE, MARSEL, YEDİĞİ DAYAĞI UNUTAMIYARAK, SOKAKLARDA SERSERİ GİBİ DOLAŞIYORDU...
BİR DE, SİZLERİ DE DAHA UZUN ZAMAN TEHLİKEYE ... İÇİN, BİR AN ÖNCE SONUCA ULAŞMAK İSTİYORUM!
BU KIZ BUHAR OLUP HAVAYA UÇMADI YA.. BİR DE KURNAZ GEÇİNİRSİNİZ. EĞER ÇOK KUVVETLİ BİRİSİ TARAFINDAN HİMAYE GÖRMEMİŞ OLSAYDI JUVRAY DA, ASİSTANI DA ELİMİZDEN KURTULAMAZDI.
FAKAT ONLARI KORUYAN KİM? BUNU BULMAK DA SİZİN GÖREVİNİZ.. BECERİKSİZLİĞİNİZDEN ALAY KONUSU OLDUK...
O TOKATIN ACISINI ÇIKARTACAĞIM... BULDUM GALİBA.
SNACK
PAM

MARSEL, KİTAPÇININ VİTRİNİNDE BRİJİT'İN FOTOĞRAFINI GÖRMÜŞTÜ...
O YÜZÜ BİR YERDE GÖRDÜĞÜME EMİNDİM..
L'INDUSTRIE
L'AFFAIRE JOUVRAY
PANOMARA
LES ECHOS
LE COURRIER DU VAR
MARSEL, BİRKAÇ DAKİKA SONRA, JAN DASSEN'LE PAYLAŞTIĞI ODAYA TELAŞLA DÖNDÜ...
ŞU MEKTUP KAĞIDI KOPYA ÇEKMEĞE ELVERİŞLİ.. İŞTE.. GÖZLÜKLERİNİ ÇIKARTTIM. BAŞINA BİR DE BERE KOYDUM.
OLDU!.. ŞUNA BAK DOSTUM.. BAYAN BRİJİT DEĞİL Mİ ?.. BU BULUŞUMA NE DERSİN ?.. ACABA BAYAN BRİJİT, BAY TORRAN'LA BURADA NİCİN BULUŞTU? O KAÇAK'LA DAYIM ARASINDA NASIL BİR BAĞLANTI OLABİLİR?
DÜN AKŞAM GELEN GENÇ KIZ !!.
BULDUM!... BULDUM!...
TORRAN, SPORA BAŞLAMADAN ÖNCE OPERATÖRDÜ... DAYIMLA TORRAN ESKİ ARKADAŞTILAR. ÜSTELİK. DAYIM CERİ'NİN GÖZLERİNİ AMELİYAT ETMEDİ Mİ ?
BU TORRAN'IN BAYAN BRİJİT'LE BERABER
BAHSE GİRERİM...
DAYIM DA ALÇAĞIN BİRİSİ.. ŞOFÖRÜ ÖLDÜRDÜKTEN SONRA TESLİM OLMAĞA CESARET EDEMEDİ. ESKİDEN ONA ÖYLE HAYRANDIM Kİ...
ŞOFÖRÜ ÖLDÜKMESİNE KARISIYLA OĞLUNUN ÖLÜMÜ SEBEB OLDU. AMA HER ISTIRAP ÇEKENİN ADAM ÖLDÜRMESİ GEREKMEZ.
DUNLOP
BU BULUŞUMDAN FAYDALANACAĞIM. ONLARA KORKULU DAKİKALAR YAŞATACAĞIM. BİLHASSA O KAÇAĞA!...
MARSEL, POLİSE İHBAR ETMİYECEKSİN DEĞİLMİ ?
HAYIR... BEN, ONLAR GİBİ ALÇAK, KALLEŞ DEĞİLİM. SADECE ONLARI KORKUTACAĞIM...
HİÇ KİMSEYE BİRŞEY SÖYLEMİYECEKSİN...
MERAK ETME MARSEL!
CİMİ, CERİ'YLE BERABER MASKAREN'E GİTMEK ÜZERE OTOMOBİLE BİNERKEN MARSEL'İN ALAYCI SELÂMININ ALTINDA GİZLİ OLANLARI BİLMİŞ OLSAYDI...
MERHABA JERAL! MERHABA MARSEL!.. GEÇ YATMAYIN!
BİR DAHA SEFERE, GECE YOLCULUĞUNDA TEK BAŞINA KALMIYACAKSIN TORRAN!...

CİMİ, MASKAREN'E YAKLAŞIYORDU . . .
ARKADAŞLARIN NE ÂLEMDE ?
JAN DASSEN'LE MARSEL LARPAD FİNALE KALACAKLAR..
GERÇEKTEN DE MARSEL ÜSTÜN BİR KABİLİYET... BU ALANDA İLERLEMEK İSTİYORSA, KAREKTERİNİ DEĞİŞTİRMELİ...
BU GÜNKÜ GAZETELERDE YENİ BİR ŞEY VAR MI ?
NEYSEKİ POLİS BUGÜN DE İZİMİZİ BULAMADI..
EĞER BU FELÂKET BAŞINA GELMESEYDİ SERUMU BULURDU DEĞİL Mİ ?
TABİİ CERİ... ÇALIŞMALARI MÜSBET YOLDA İLERLİYOR !
ACABA DAHA ÖNCE BU SERUMU BAŞKASI DA ARADI MI ?
ZANNETMİYORUM.. ZATEN, BU HASTALIK KIZA ZAMAN ÖNCE KEŞFEDİLDİ.. HEMEN HEMEN 60 SENE ÖNCE..
İŞİN FENASI, HASTALIĞIN SEBEBİ BİLİNMİYORDU...
EĞER JUVRAY BU SERUMU BULACAK OLURSA, PASTÖR GİBİ OLACAKTIR...
TABİİ !
İŞTE GELDİK !
TPX 171
GEÇEN GÜN BRİJİT'İ GETİREN ARABA DEĞİL Mİ ?
ALLAHA ŞÜKÜR, GELEBİLDİNİZ..
HER TARAFINIZ KAN İÇİNDE !!!
ÇABUK YUKARI ÇIKIN BAY TORRAN. JUVRAY'I GÖRMENİZ GEREK HEMEN.
DEVAMI GELECEK SAYIDA

YASAK BÖLGE

BİZE YARDIM İÇİN Mİ GELDİ ACABA?
YANGINDAN HABERİ OLMAMASINA İMKÂN YOK!
BİZİM ZENCİLER BİRAZ ÖTEDE... ONLARI BULALIM...
AMA PROFESÖR YORULDU...
YÜRÜYÜŞTEN KALBİ ZAYIFLAMIŞTIR BELKİ DE...
HEY, HOCAM... KENDİNDEN GEÇMİŞ...
FAKAT HOCA BUNLARI DUYMUŞTU..
SUSS!..
ŞU BATAKLIK BİTKİLERİNE HAYRAN KALDIM. YANGINDAN MÜTEESSİR OLACAKLAR MI DİYE MERAK ETTİM DE.
BUNUN ŞİMDİ SIRASI MI?
BİRAZ SONRA ÜÇ ZENCİ ONLARLA BULUŞTU...
OH.. BULDUK!
BURDALAR!
MAJİ, POM VE NAPOLYON YOKTULAR.. TEDİ, İRKİLDİ...
NERDE ONLAR?
VALLÂ BEN BİLMEZ...
TEDİ ÇILGINCA KOŞMIYA BAŞLADI...
MAJİ...
MAJİ!..
OTLAR HALÂ YANIYORDU!..
MAJİ!..
NERDE ONLAR?.. NEREYE GİTTİLER?..
NERDE OLABİLİRLER, SÖYLESENİZE!
RİBYERO CEVAP VERMİYORDU. BİRDEN İRKİLDİ.. YERDE GÖRDÜĞÜ BİR ŞEYİ ALDIĞI SIRADA BİR ÇIĞLIK KOPTU...
HEEY!..

NAPOLYON VE POM ORTAYA ÇIKTILAR... MAJİ, YOKTU...
İ-AAA..
MAJİ NERDE ?.. ÇABUK SÖYLE !..
PROFESÖRÜN EŞYASINI YANGINDAN KURTARMIYA GİTTİ... BİR DAHA DÖNMEDİ...
NEDEN ? YOKSA DÖNEMEDİ Mİ ?
KARANLIK BASTIRIVERDİ... KÜÇÜK KAFİLE, YANGINDAN KURTARABİLDİKLERİYLE BİR KAMP KURDULAR...
HIMM...HELİKOPTERİ BİLİYORSUN.. BELKİ DE MAJİ'Yİ ONLAR KAÇIRMIŞTIR, TEDİ...
KAÇIRMIŞLAR MIDIR?
EVET... ŞÖYLE OLMUŞTUR, ANLATAYIM...
NASIL OLMUŞTUR..
RİBYERO ANLATMIYA BAŞLADI. O SIRADA BAZI GARİP SESLER DUYULDU..
HAY AKSİ...
VE BİR ANDA ATEŞİ SÖNDÜRDÜLER...
HERKES MOTOR SESİNE KULAK VERDİ...
BİR OTOMOBİL.. YERE YATIN, GÖRMESİNLER...
O ANDA DA FARLARIN ÇİY IŞIĞI KARANLIKLARI DELDİ...

DURAN BİR KAMYONETTEN BİR ADAM İNDİ...
HAYRET...LÂMBAYI VERİN BANA!...
BİR ATEŞ GÖRDÜM... YANGIN HALÂ SÖNMEMİŞ SANDIM... FAKAT BİRDEN NASIL SÖNDÜRDÜLER ATEŞİ.
HEY... KİM VAR ORDA?..
OO...LABAR..SEN HA?..
RİBYERO, NERDEN ÇIKTIN SEN KARŞIMA...
RİBYERO, OLUP BİTENLERİ ANLATTI... MAJİ'NİN KAYBOLDUĞUNU DA SÖYLEDİ...
ONLAR KAÇIRMIŞTIR KIZI.. BAK ŞU BULDUĞUM ŞEYE...
EVET... HAKLISIN...
TEDİ, ARKADAŞIMI TANITAYIM.. ADI, PİYER LABAR. BÜYÜK BİR MADEN ŞİRKETİNİN MÜHENDİSİ..ELMAS VE ALTIN TOPLUYOR..RESMÎ MAKAMLAR ONA BİR İŞ DAHA VERMİŞLER.
BURALARDA ÇALIŞAN BEYAZ ZEHİR KAÇAKÇILARINI İZLEMEK İŞİ...
ÜÇ YILDAN BERİ BU KAÇAKÇILIK OLAYLARI DEVAM EDİYOR.. HEPSİ DE BİR ŞEBEKENİN İŞİ...
BİRAZ DA BEN İZAH EDEYİM.. KARŞIMIZDA KORKUNÇ BİR GANGSTER ŞEBEKESİ VAR. ONLAR DAHA ZİYADE LEOPOLD GÖLÜ CİVARINDA GÖRÜNÜYORLAR. BULUNDUKLARI YERİN ADI DA, NEN NİYAMA.
LABAR BENİ TANIR. YİRMİ YILIM BURDA GEÇTİ... BU BÖLGEYİ AVUCUMUN İÇİ GİBİ BİLİRİM...
YALNIZ, BURALARDA İHTİYATLI OLMAK LÂZIM. NEN NİYAMA'NIN ADAMLARI LABARİLA ARKADAŞ OLDUĞUMU BİLİYORLAR. ONLARI YANILTMAK İÇİN PROFESÖRÜ YANIMIZA ALDIM. GÜYA İLMÎ BİR ARAŞTIRMA İÇİN GELDİĞİMİZE ONLARI İNANDIRMAK İÇİN.. AMA ALDANMIŞIM.. ORMAN YANGINLARI DA ONLARIN MARİFETİ...
MAJİ'Yİ NEDEN KAÇIRDILAR ACABA?..
BİZE KARŞI ELLERİNDE BİR KOZ OLARAK KULLANMAK İÇİN.. BAŞKA NE OLABİLİR?
PEKİY.. SENİ ÖLMÜŞ BİLSELER.. ONLARI YANILTMAK İÇİN BÖYLE BİR TERTİP KURSAK...
FENA FİKİR DEĞİL...

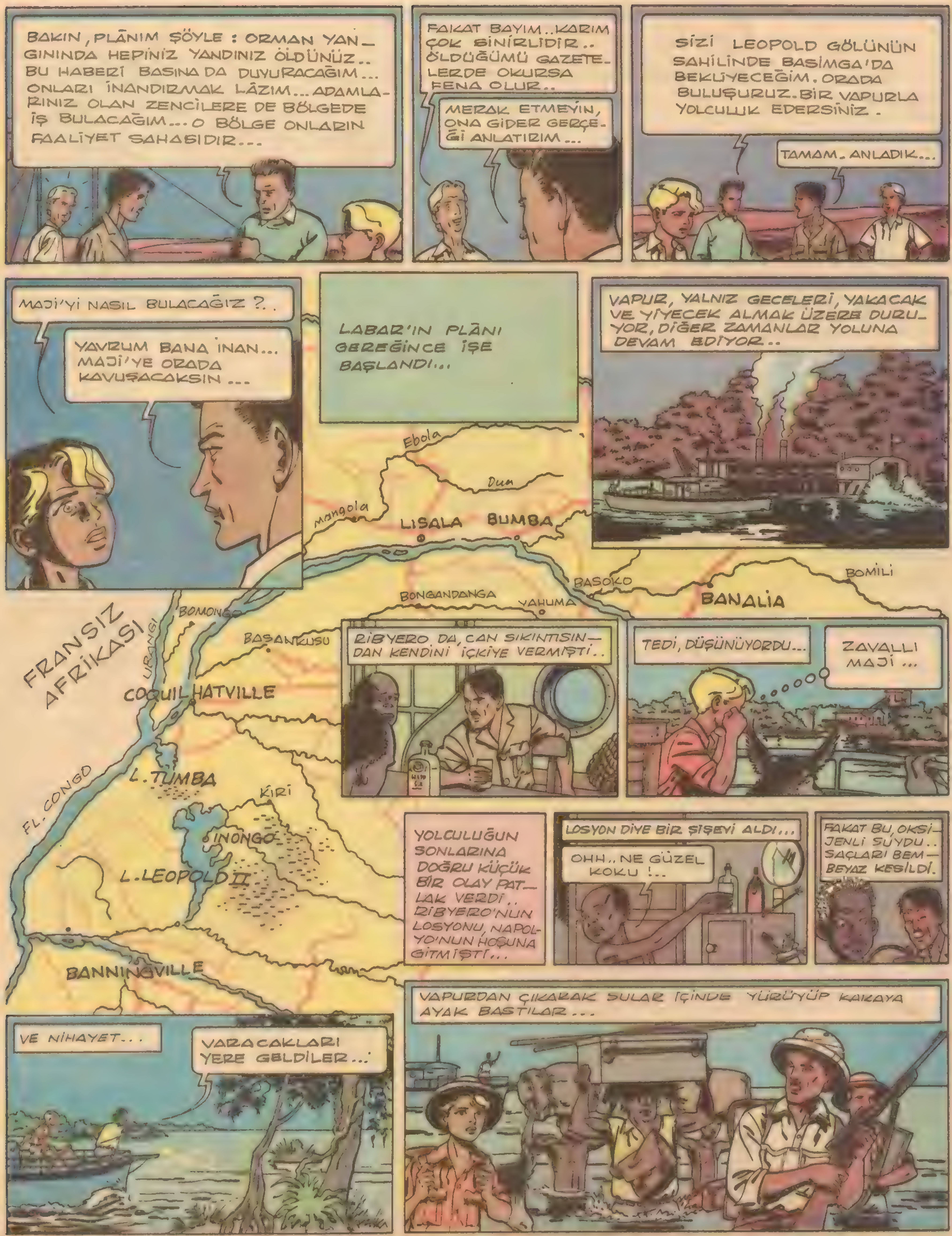
BAKIN, PLÂNIM ŞÖYLE : ORMAN YANGININDA HEPİNİZ YANDINIZ ÖLDÜNÜZ.. BU HABERİ BASINA DA DUYURACAĞIM... ONLARI İNANDIRMAK LÂZIM... ADAMLARINIZ OLAN ZENCİLERE DE BÖLGEDE İŞ BULACAĞIM... O BÖLGE ONLARIN FAALİYET SAHASIDIR...
FAKAT BAYIM.. KARIM ÇOK SİNİRLİDİR.. ÖLDÜĞÜMÜ GAZETELERDE OKURSA FENA OLUR..
MERAK ETMEYİN, ONA GİDER GERÇEĞİ ANLATIRIM...
SİZİ LEOPOLD GÖLÜNÜN SAHİLİNDE BASİMGA'DA BEKLİYECEĞİM. ORADA BULUŞURUZ. BİR VAPURLA YOLCULUK EDERSİNİZ.
TAMAM. ANLADIK...
MAJİ'Yİ NASIL BULACAĞIZ ?..
YAVRUM BANA İNAN... MAJİ'YE ORADA KAVUŞACAKSIN...
LABAR'IN PLÂNI GEREĞİNCE İŞE BAŞLANDI...
VAPUR, YALNIZ GECELERİ, YAKACAK VE YİYECEK ALMAK ÜZERE DURUYOR, DİĞER ZAMANLAR YOLUNA DEVAM EDİYOR..
Ebola
Dua
Mongola
LISALA
BUMBA
BASOKO
BOMİLİ
BANALİA
BONGANDANGA
YAHUMA
BOMONGO
BASANKUSU
FRANSIZ AFRİKASI
UBANGI
COQUILHATVILLE
L. TUMBA
FL. CONGO
KİRİ
INONGO
L. LEOPOLD II
BANNINGVILLE
RİBYERO DA, CAN SIKINTISINDAN KENDİNİ İÇKİYE VERMİŞTİ..
TEDİ, DÜŞÜNÜYORDU...
ZAVALLI MAJİ ...
YOLCULUĞUN SONLARINA DOĞRU KÜÇÜK BİR OLAY PATLAK VERDİ.. RİBYERO'NUN LOSYONU, NAPOLYO'NUN HOŞUNA GİTMİŞTİ...
LOSYON DİYE BİR ŞİŞEYİ ALDI...
OHH.. NE GÜZEL KOKU !..
FAKAT BU, OKSİJENLİ SUYDU.. SAÇLARI BEMBEYAZ KESİLDİ.
VE NİHAYET...
VARACAKLARI YERE GELDİLER...
VAPURDAN ÇIKARAK SULAR İÇİNDE YÜRÜYÜP KARAYA AYAK BASTILAR...

GÖLÜN KIYISINA YAKLAŞMIŞLARDI...
SİZ, ZENCİLERLE BURADA KALINIZ, HOCABEY.. BEN, TEDİ İLE LABAR'IN KAMPYERİNİ BULACAĞIM...
LABAR'IN BİZDEN ÖNCE GELMEYİŞİNE ŞAŞTIM.. VAPURUN GELDİĞİNİ HERHALDE GÖRMÜŞTÜR...
TEDİ İLE RİBYERO, ARKADAN GÖZLENDİKLERİNDEN HABERSİZ, YÜRÜYORLARDI...
AA.. İŞTE ÇADIRI... HEY, LABAR... LABAR...
ÜZERİNDE AKBABALAR UÇUŞAN ÇADIRDAN BİR SES ÇIKMIYORDU...
BAŞINA BİR ŞEYLER GELMİŞ ONUN...
GÖRÜNTÜLER ORADA BİR FACİANIN GEÇTİĞİNİ ANLATIYORDU.. ÇADIR ÇEVRESİNDE DOLAŞIRKEN TEDİ BİR ÇIĞLIK ATTI...
OH.. NE KORKUNÇ. ŞUNA BAK!
ÖLDÜRMÜŞLER ZAVALLIYI.. ANLAŞILAN LABAR KURTULMUŞ..
ÇADIRA GİRDİLER...
BURADA DA YOK... OOO.. BİR KÂĞIT...
" DÜNDEN BERİ ADAMLARIMDAN İKİSİ KAYBOLDU. BİR HİYANETTEN KORKUYORUM... BU KORKUNÇ SESSİZLİĞE MANÂ VEREMİYORUM. RİBYERO EĞER.......
PEKİY, AMA AKIBETİNİ YAZAMAMIŞ. YARALADILAR MI, ESİR Mİ?.. HERHALDE BERİKİLER ÇOK KUVVETLİ...
BURALARDA FAZLA KALMIYALIM... LABAR'IN SİLÂHINI AL VE DOLDUR. HEMEN PROFESÖRÜN YANINA DÖNELİM...
AAH
O SIRADA TEDİ'NİN ÇANTASINA BİR OK SAPLANDI..
TSOK

RİBYERO, ONU KUCAKLADI VE YERE KAPANDILAR. ATILAN OKLAR, YANLARINDA TOPRAĞA SAPLANIYORDU...
ATEŞ EDELİM..
DAN DAN
ÇIT
SİLÂHINI TEKRAR DOLDURDU VE KOŞMIYA BAŞLADI...
BENİ KORUMAK İÇİN SEN ÜZERLERİNE ATEŞ ET...
TEDİ, SIRTINDAKİ ACIYA RAĞMEN SİLÂHI ALDI.. RİBYERO DA ORMANA DALDI...
DAN DAN
TEDİ, ORMANA DOĞRU ATEŞ EDİYORDU...
PAW PAW
KIRILAN DAL SESLERİ VE HAŞIRTILAR, MÜTECAVİZLERİN KAÇTIĞINI ANLATIYORDU...
KAÇTILAR.. MERSİ TEDİ.. YARALI MISIN ?..
ÇANTAYI DELEN OK, SIRTINI DA YARALAMIŞ...
LABAR'IN BİZE FAYDASI OLMADI...
TEDİ, N'OLUYORSUN?
ÇOK FENA ACIYOR... DAYANAMIYACAĞIM.
HEMEN DÖNELİM.. BİR ECZANE BULUP, YARAYI SARDIRIRIZ..
GÖZLERİM KARARIYOR.. BAŞIM DÖNÜYOR...
EYVAH.. ZEHİRLİ OK !..

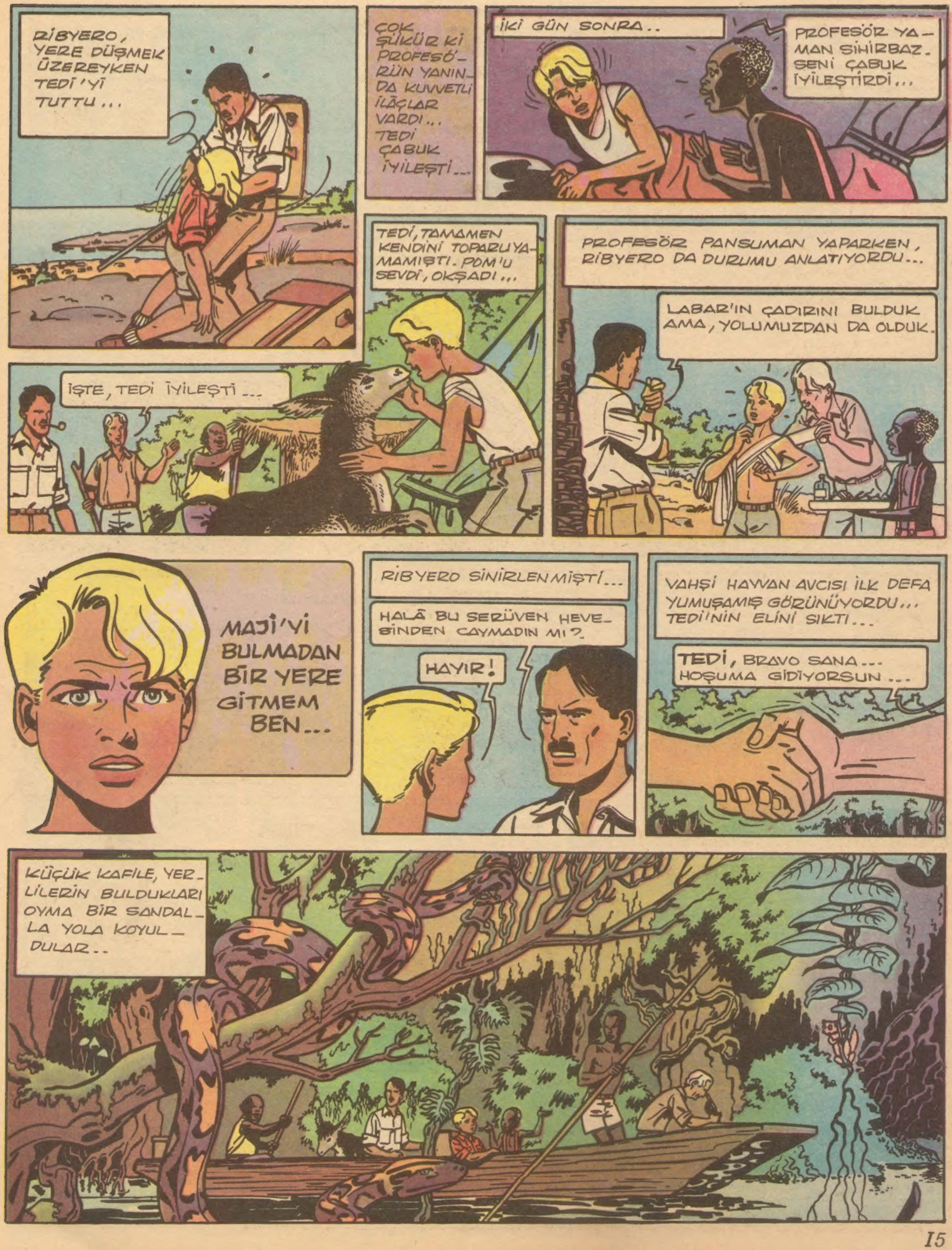

RİBYERO, YERE DÜŞMEK ÜZEREYKEN TEDİ'Yİ TUTTU...
ÇOK ŞÜKÜR Kİ PROFESÖRÜN YANINDA KUVVETLİ İLAÇLAR VARDI... TEDİ ÇABUK İYİLEŞTİ...
İKİ GÜN SONRA..
PROFESÖR YAMAN SİHİRBAZ. SENİ ÇABUK İYİLEŞTİRDİ...
TEDİ, TAMAMEN KENDİNİ TOPARLIYAMAMIŞTI. POM'U SEVDİ, OKŞADI...
PROFESÖR PANSUMAN YAPARKEN, RİBYERO DA DURUMU ANLATIYORDU...
LABAR'IN ÇADIRINI BULDUK AMA, YOLUMUZDAN DA OLDUK.
İŞTE, TEDİ İYİLEŞTİ...
MAJİ'Yİ BULMADAN BİR YERE GİTMEM BEN...
RİBYERO SİNİRLENMİŞTİ...
HALÂ BU SERÜVEN HEVESİNDEN CAYMADIN MI?
HAYIR!
VAHŞİ HAYVAN AVCISI İLK DEFA YUMUŞAMIŞ GÖRÜNÜYORDU... TEDİ'NİN ELİNİ SIKTI...
TEDİ, BRAVO SANA... HOŞUMA GİDİYORSUN...
KÜÇÜK KAFİLE, YERLİLERİN BULDUKLARI OYMA BİR SANDALLA YOLA KOYULDULAR..

İDARE: Ankara cad. Cemal Nadir sok. No:7 İstanbul BASILDIĞI YER: Web Ofset İleri Matbaacılık A.Ş. SAHİBİ: Erol Simavi YAZI İş. Md. Arslan Baran ABONE: Senelik 24, 6 Aylık 12, 3 Aylık 6 liradır.